

Legenda

Area di emergenza

- Area di ammassamento
- Area di attesa
- Area di ricovero
- Eliuperficie
- C.O.C.
- Edificio strategico
- Infrastruttura di accessibilità
- Infrastruttura di connessione
- Aggregato strutturale
- Unità strutturale interferente appartenente ad un AS
- Unità strutturale non interferente appartenente ad un AS
- Unità strutturale interferente isolata

Forme di superficie e spolite

- Orlo di scarpata morfologica naturale o artificiale (>20 m)
- Traccia per gli approfondimenti delle sezioni topografiche

Sistema vario

- Viabilità principale
- Viabilità secondaria
- Canali
- Comuni contigui
- Limite comunale

Zone stabili suscettibili di amplificazioni locali

- 2001
- 2002

Zone 1 - ISL: Substrato geologico granulare cementato stratificato caratterizzato da sabbie con tetti ghiaiose.

Zone 2 - ALS: Substrato geologico caratterizzato da sabbie quarose con livelli arenacei e siltosi-argillosi.

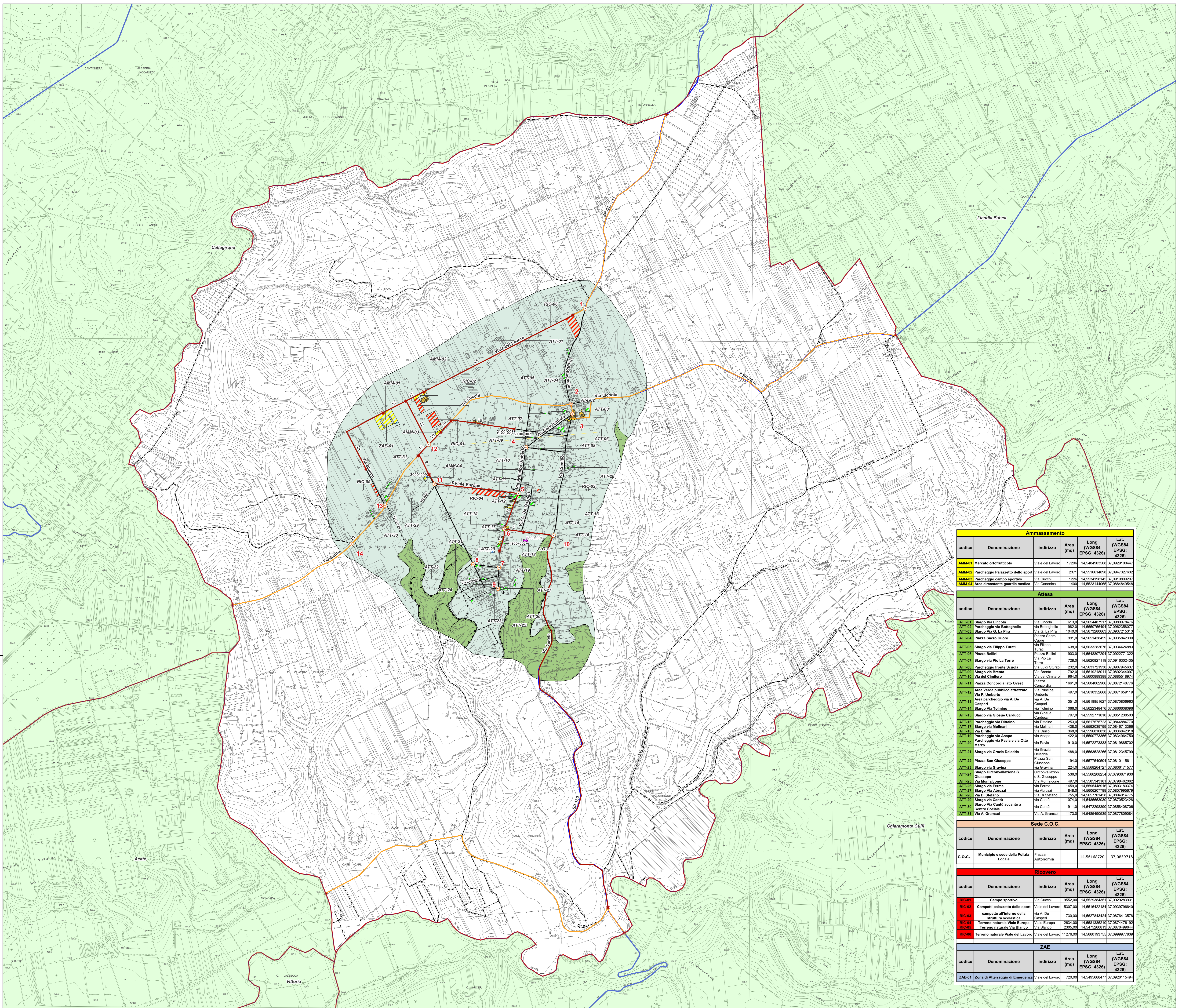

CANCELLI	
N.	UBICAZIONE
1	Incrocio SP 63 - Viale del Lavoro
2	incrocio via Bottegghelle - via Cucchi - via Licodia - SP 150
3	incrocio SP 150 - via Carlo Linneo - via Comiso
4	incrocio via Carlo Linneo - via Terrana - via L. Sturzo
5	incrocio via Principe Umberto - via Bainsizza
6	incrocio via Principe Umberto - via Dittaino
7	incrocio via Pavia - via Canonica
8	incrocio via Ferma - via della Libertà
9	incrocio via Dittaino - via Comiso
10	incrocio via Canonica - viale Europa
11	incrocio via Cucchi - via Primo di Maggio
12	incrocio via Cantù - via Bianco
13	incrocio via Cantù - via Bianco
14	Stargo via Cantù



Ammassamento					
codice	Denominazione	Indirizzo	Area (mq)	Long (WGS84 EPSG: 4326)	Lat. (WGS84 EPSG: 4326)
AMM-01	Mercato ortofruttilico	Viale del Lavoro	17300	14,5484903500	37,0929100447
AMM-02	Parcheggio Palazetto dello sport	Viale del Lavoro	2311	14,5516614898	37,0947327632
AMM-03	Parcheggio campo sportivo	Via Cucchi	1228	14,5534198142	37,0919899297
AMM-04	Area circostante guardia medica	Via Canonica	1400	14,5523144060	37,0946494225

Attesa					
codice	Denominazione	Indirizzo	Area (mq)	Long (WGS84 EPSG: 4326)	Lat. (WGS84 EPSG: 4326)
ATT-01	Stargo Via Licodia	Via Licodia	8130	14,5524427871	37,0929784316
ATT-02	Parcheggio via Bottegghelle	Via Bottegghelle	9820	14,5507054454	37,0923506077
ATT-03	Stargo Via G. La Pira	Via G. La Pira	10400	14,5673290663	37,0937215133
ATT-04	Piazza Sacro Cuore	Piazza Sacro Cuore	9910	14,5601438499	37,0935842330
ATT-05	Stargo via Filippo Turati	Via Filippo Turati	6380	14,5633283676	37,0934424883
ATT-06	Piazza Bellini	Piazza Bellini	19030	14,5648807290	37,0922713322
ATT-07	Stargo via Pio La Torre	Via Pio La Torre	7280	14,5620021190	37,0916200436
ATT-08	Parcheggio fronte Scuola	Via Luigi Sturzo	2320	14,5631219303	37,0907345637
ATT-09	Stargo via Brenta	Via Brenta	7620	14,5619218011	37,0892344697
ATT-10	Via del Cimitero	Via del Cimitero	9640	14,5600893980	37,0895018974
ATT-11	Piazza Gioacchino Iato Ovest	Piazza Gioacchino Iato Ovest	16610	14,5604906296	37,0872148716
ATT-12	Area Verde pubblico attrezzato via P. Umberto	Via Principe Umberto	4970	14,5610352666	37,0871659119
ATT-13	Area parcheggio via A. De Gasperi	Via A. De Gasperi	3510	14,5618851627	37,0870809063
ATT-14	Stargo Via Tommaso	Via Tommaso	10660	14,5622348476	37,0866009096
ATT-15	Stargo via Giuseppe Carducci	Via Giuseppe Carducci	7970	14,5592771019	37,0851239903
ATT-16	Parcheggio via Dittaino	Via Dittaino	2530	14,5617537223	37,0844684770
ATT-17	Stargo via Molinari	Via Molinari	4350	14,5592037900	37,0844713366
ATT-18	Via Diritto	Via Diritto	3680	14,5596819380	37,0838442118
ATT-19	Parcheggio via Anasco	Via Anasco	4220	14,5590713366	37,0834641752
ATT-20	Parcheggio via Pavia e via Otto Mirzo	Via Pavia	9100	14,5572273333	37,0818885702
ATT-21	Stargo via Grazia Deledda	Via Grazia Deledda	4880	14,5593528286	37,0812345399
ATT-22	Piazza San Giuseppe	Piazza San Giuseppe	11940	14,5577584504	37,0810115811
ATT-23	Stargo via Girolamo	Via Girolamo	2340	14,5568262727	37,0808371977
ATT-24	Stargo Circonvallazione S. S. Giuseppe	Circonvallazione S. S. Giuseppe	6360	14,5566208254	37,0793679300
ATT-25	Stargo via Monticane	Via Monticane	4970	14,5585431871	37,0794620020
ATT-26	Stargo via Farma	Via Farma	14500	14,5594489190	37,0803193074
ATT-27	Stargo Via Anzani	Via Anzani	1480	14,5590217790	37,0803595976
ATT-28	Via Di Stefano	Via Di Stefano	7550	14,5607701426	37,0804014775
ATT-29	Stargo via Cantù	Via Cantù	10740	14,5489553030	37,0805254228
ATT-30	Stargo Via Cantù accanto a Centro Sociale	Via Cantù	9110	14,5472298396	37,0804809746
ATT-31	Via A. Gramsci	Via A. Gramsci	17370	14,5484949530	37,0873009092

Sede C.O.C.					
codice	Denominazione	Indirizzo	Area (mq)	Long (WGS84 EPSG: 4326)	Lat. (WGS84 EPSG: 4326)
C.O.C.	Municipio e sede della Polizia Locale	Piazza Autonomia	14,56168720	37,08397318	

Ricovero					
codice	Denominazione	Indirizzo	Area (mq)	Long (WGS84 EPSG: 4326)	Lat. (WGS84 EPSG: 4326)
RIC-01	Campo sportivo	Via Cucchi	9552,00	14,5520384351	37,0929289311
RIC-02	Campetti palazetto dello sport	Viale del Lavoro	5307,00	14,5516422184	37,0897366044
RIC-03	campetto all'interno della struttura scolastica	Via A. De Gasperi	7300,00	14,5627843424	37,0876413578
RIC-04	Terreno naturale Viale Europa	Viale Europa	12634,00	14,5581382150	37,0874476192
RIC-05	Terreno naturale Via Bianco	Via Bianco	2305,00	14,5472098193	37,0876499444
RIC-06	Terreno naturale Viale del Lavoro	Viale del Lavoro	11276,00	14,5560193750	37,0909977938

ZAE					
codice	Denominazione	Indirizzo	Area (mq)	Long (WGS84 EPSG: 4326)	Lat. (WGS84 EPSG: 4326)
ZAE-01	Zone di Atterraggio di Emergenza	Viale del Lavoro	720,00	14,5466684777	37,0926115494

Comune di Mazzarrone

Regione SICILIA

Prot. Civile Regione Sicilia

PIANO DI PROTEZIONE CIVILE

Progettista:
dott. geom. Damiano Gravina

R.U.P.:
geom. Gianluca Fontanella

Sindaco:
Spata Giovanni

Data:
dicembre 2025

TAVOLA N° : 7

SCALA:
1:10.000

ELABORATO:
Carta del Rischio Sismico

CODICE:
7_SISM